

Vectorial Humanoid Structure 7312

Fabricado a partir de cilindros imaginarios. Notese la condicion distinta en cilindros de ambas piernas y ambos brazos . El rostro descende un poco y eclipsa el area de la nuca. La velocidad promedia del sujeto es aproximadamente 365,18 kilometros por hora, lo cual es considerado como rapido .

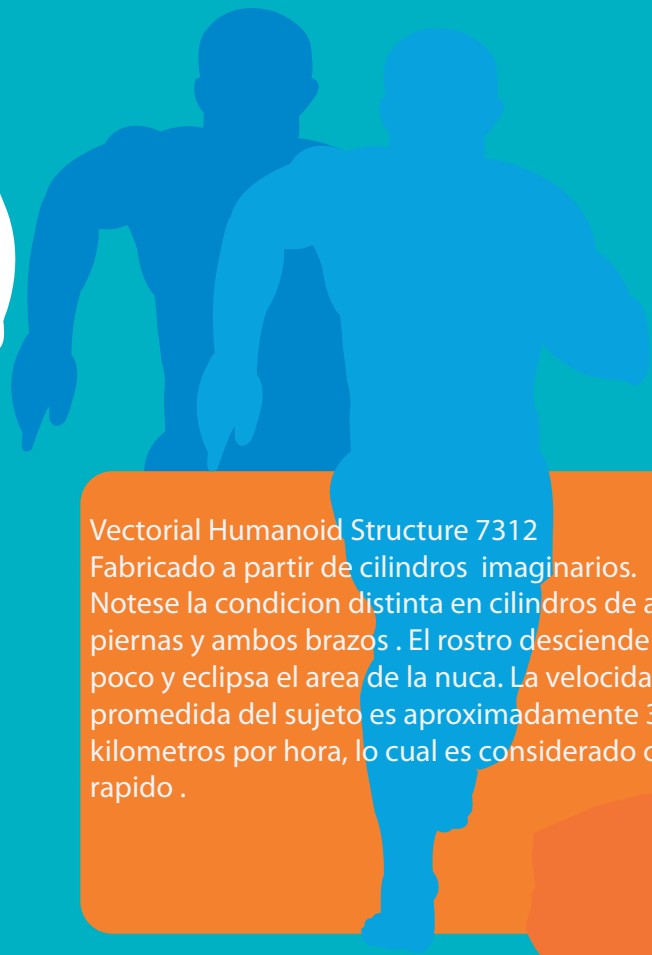

El tigre, luego de probar la carne humana no querrá alimentarse ya de otra cosa



